

Instrucciones para las referencias:

BRI-4025C / BRI-4025D

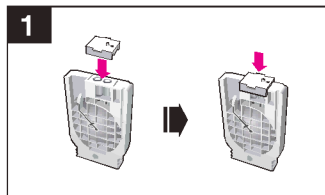

1. Inserte el cartucho en el dispositivo de recarga en la dirección correcta, tal como se muestra en la figura

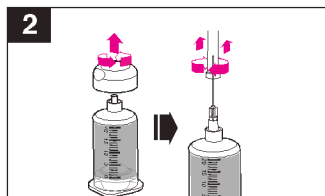

2. Abra la tapa de la botella de tinta y conéctele la aguja que se le provee

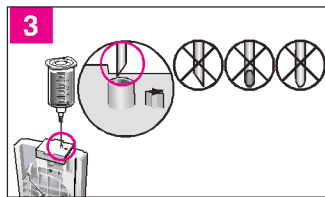

3. Mantenga el dispositivo de recarga en posición vertical. Apoye la aguja de recarga con la parte biselada en dirección a la marca con forma de estrella del dispositivo de recarga, tal como se muestra en la figura. Luego inserte la aguja en el orificio del dispositivo de recarga manteniendo la posición vertical y empuje la misma hasta que entre completamente.

**Nota:** Solo si la aguja se introduce con la parte del bisel en dirección a la marca con forma de estrella, va a poder introducirse completamente en el orificio.

**Precaución:** Tenga cuidado de no lastimarse la mano cuando inserte la aguja.

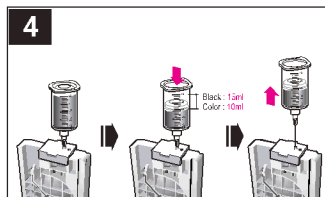
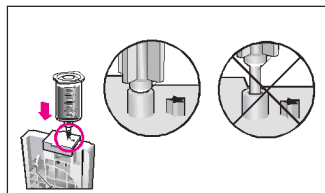

4. Lentamente inyecte el volumen recomendado de tinta de acuerdo con el detalle que se encuentra más abajo, ejerciendo presión sobre el émbolo de la botella de tinta por alrededor de 20 segundos. Luego retire la botella de tinta.

- Cartucho de color: Alrededor de 10ml  
- Cartucho negro: Alrededor de 15 ml  
**Precaución 1:** El volumen de tinta que se indica es para un cartucho totalmente vacío.  
**Precaución 2:** Si se inyecta la tinta demasiado rápido, la calidad de impresión resultante puede no ser buena.

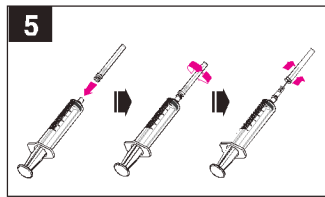

5. Conecte la aguja a la jeringa de succión.

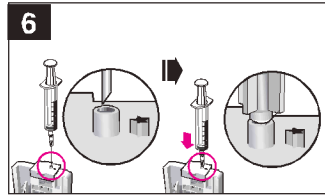

6. Mantenga el dispositivo de recarga en posición vertical. Apoye la aguja de recarga con la parte biselada en dirección a la marca con forma de estrella del dispositivo de recarga (ver figura). Inserte la aguja en el orificio del dispositivo de recarga manteniendo la posición vertical y empuje la misma hasta que entre completamente.

**Nota:** Solo si la aguja se introduce con la parte del bisel en dirección a la marca con forma de estrella, va a poder introducirse completamente en el orificio.

**Precaución:** Tenga cuidado de no lastimarse la mano cuando inserte la aguja.

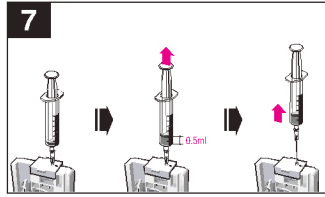

7. Manteniendo el dispositivo de recarga en posición vertical, extraiga lentamente aire del cartucho hasta que salga alrededor de 0,50ml de tinta. Luego quite la jeringa.

**Precaución:** Preste especial atención de que ni el aire ni la tinta que haya extraído vuelvan a entrar en el cartucho.

**Nota:** Este procedimiento sirve para ajustar la presión interna dentro del cartucho y por tanto mejorar la calidad de impresión.

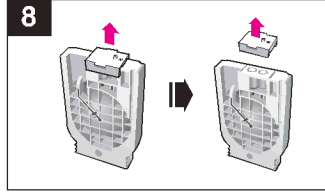

8. Retire el cartucho del dispositivo de recarga y limpie varias veces el cabezal suavemente con una toallita de papel para quitar cualquier exceso de tinta. Instale el cartucho en la impresora y haga correr el proceso de limpieza de cabezales antes de usarlo.

**Nota:** Si la calidad de impresión no es lo suficientemente buena luego de la recarga, lea la "Resolución de problemas" al final del manual del usuario, y siga los pasos que allí se indican.

COMO REALIZAR CON ÉXITO LA RECARGA

1. Tiempos y métodos apropiados para realizar una recarga

1) Por favor trate de realizar la recarga apenas se haya acabado la tinta

Si el cartucho se deja vacío durante un tiempo prolongado luego de que la tinta se haya acabado, el cabezal se puede dañar (la tinta se seca adentro) y es difícil que se imprima bien nuevamente.

2) Cuando se haya acabado la tinta luego de que el cartucho se haya utilizado normalmente y aparece el mensaje "Sin tinta", recargue el mismo con el volumen recomendado de tinta.

La tinta se almacena dentro del cartucho y se va agotando de acuerdo a su uso normal manteniendo un nivel de presión interna constante. Si se recarga más tinta que la recomendada, como consecuencia puede desestabilizarse la presión interna y el resultado sea que se dificulte la impresión, sea porque inyecte poca cantidad de tinta o pierda tinta del cabezal.

Para que el reciclado del cartucho sea exitoso, le recomendamos que realice las recargas de acuerdo con el manual del usuario tan pronto como se acabe la tinta.

2. Guarde las herramientas que se le proveen para volver a ser reutilizadas, y sólo úselas para descargar su cartucho.

RESOLUCIÓN DE PROBLEMAS

1. Cuando la tinta no sale al imprimir, o las impresiones tienen líneas blancas.

**Razón:**

Se ha recargado el cartucho con más cantidad de tinta de la recomendada o la presión dentro del cartucho es inestable.

**Solución:**

1) Inserte el cartucho en el dispositivo de recarga y realice un procedimiento de ajuste de presión de aire, extrayendo una pequeña cantidad de tinta teniendo el dispositivo de recarga por arriba del cartucho. (Refiérase al paso 7 del manual del usuario)

2) Quite el cartucho del dispositivo de recarga y límpielo de cualquier exceso de tinta que pudiera tener utilizando papel suave. Instale el cartucho en la impresora y haga correr un proceso de limpieza de cabezales antes de comenzar a usar nuevamente.

Si la calidad de impresión no ha mejorado luego de haber procedido de acuerdo con las recomendaciones descritas más arriba, por favor contacte a su distribuidor local a través de nuestra website: [www.inktec.com](http://www.inktec.com)

PRECAUCIONES

1. Utilice estas herramientas exclusivamente para el proceso de recarga indicado. Tras su utilización, guárdelas adecuadamente para un uso posterior.

2. Para evitar herirse, maneje con cuidado la aguja y/o el punzón y guárdelos con su correspondiente protector.

3. Vaya con cuidado para no salpicar ni manchar su ropa u otros objetos mientras realiza la recarga. Si esto ocurre, lávelos inmediatamente.

4. En caso de contacto con la piel, lavar con agua y jabón. En caso de contacto con los ojos, aclarar abundante e inmediatamente con agua y consultar al médico.

5. No ingerir ni inhalar. En caso de accidente, consulte a su médico inmediatamente.

6. Manténgase fuera del alcance de los niños. Protéjase de los rayos solares directos y de las temperaturas extremas.