Instrucciones para las referencias: HPI-6065D

1

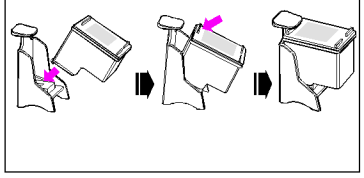

1. Coloque el cartucho en el soporte empezando por la parte de los inyectores, y empuje hacia abajo el cartucho, hasta que oiga un click.

2

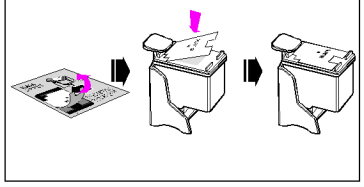

2. Coloque la pegatina tapando la etiqueta del cartucho en la posición que se indica en el dibujo.

   Atención: Preste especial atención en la posición en la cual coloca la pegatina.

3

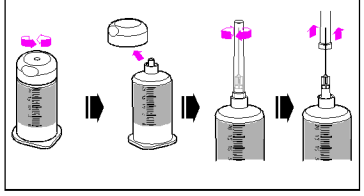

3. Abra la botella de tinta y póngale la aguja.

4

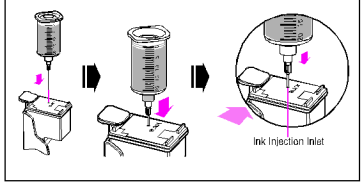

4. Por el agujero de entrada marcado en la pegatina, introduzca toda la aguja en dirección a los inyectores.

5

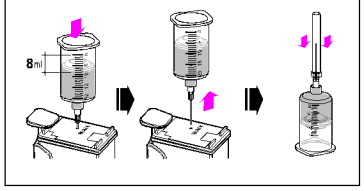

5. Retire la aguja unos 5mm hacia arriba e inyecte lentamente 8ml de tinta presionando el émbolo de la botella durante 15 segundos. Una vez hecho, retire la botella y la aguja del cartucho.

   Atención 1: El volumen de tinta recomendado es para cartuchos completamente vacíos.

   Atención 2: Si inyecta demasiada tinta o lo hace muy rápido, la tinta puede gotear o rebosar.

6

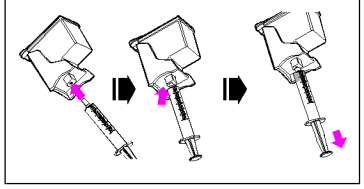

6. Inserte la jeringa en el agujero de goma del adaptador, y extraiga poco a poco 1ml de tinta. Una vez hecho retire la jeringuilla.

   Atención: Para realizar este paso, utilice la jeringuilla sin aguja, y ponga especial cuidado en la retirada de tinta, para no introducirla de nuevo en el cartucho.

   Nota: Este proceso es para limpiar los inyectores y mejorar así la calidad de impresión.

7

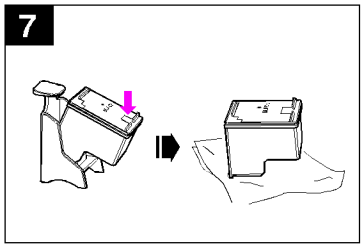

7. Retire el cartucho del adaptador y limpie con cuidado el exceso de tinta de los inyectores, apoyando el cabezal de impresión sobre unos pañuelos de papel. Instale el cartucho en la impresora, y ejecute la opción "limpieza de cabezales" antes de usarlo.

   Atención: Mantenga siempre abierta (destapada), la entrada del depósito de tinta tras la recarga.

   NOTA: Si el cartucho gotea por los inyectores o la calidad de impresión no es del todo buena, léase "Resolución de problemas tras la recarga" que hay al final del manual y realice los pasos oportunos.

COMO REALIZAR CON ÉXITO LA RECARGA

Momento y método apropiado de recarga

1) Intente recargar el cartucho tan pronto como se acabe la tinta.

Si continua imprimiendo cuando la tinta ya está agotada, o deja de utilizar su cartucho durante mucho tiempo, los inyectores resultarán dañados (secos) y el cartucho no será apto para el reciclado.

2) Si realiza un uso normal y continuado de la impresora, el momento de inyectar la cantidad recomendada de tinta en el cartucho, es cuando las impresiones empiezan a no ser del todo buenas porque la tinta se está acabando.

En el interior del cartucho hay una esponja. Si inyecta demasiada tinta, la esponja no podrá absorber uniformemente dicha tinta, por lo cual será difícil conseguir buenas impresiones ya que, o bien la tinta goteará por los inyectores, o la emisión de tinta durante la impresión será insuficiente.

Para conseguir un buen reciclado, le recomendamos que realice la recarga tan pronto se haya agotado la tinta del cartucho, siguiendo el manual de usuario.

RESOLUCIÓN DE PROBLEMAS

1. Si la tinta no sale por los inyectores, o las impresiones salen con líneas blancas:

   Causa:
   El inyector está dañado (seco), porque se ha intentado imprimir sin tinta en el cartucho o porque se ha dejado secar más de un mes desde que se acabó la tinta.

   Solución:
   1) Coloque los inyectores del cartucho sobre un paño empapado en agua caliente al menos durante una hora (si el cartucho lleva más de 2 o 3 meses, dejarlo reposar al menos 3 horas).
   2) Coloque el cartucho en el soporte de recarga y extraiga un poquito de tinta (siguiendo el paso 6 del manual).
   3) Presione los inyectores del cartucho sobre un pañuelo de pape seco. Si la tinta se ve claramente, instale el cartucho en la impresora y ejecute la opción "limpieza de cabezales" antes de imprimir.

2. Si la tinta gotea por los inyectores, y la impresión no es del todo buena:

   Causa:
   La esponja del cartucho no ha absorbido bien la tinta, porque se ha inyectado más tinta de la recomendada o se ha inyectado demasiado rápido.

   Solución:
   1) Coloque el cartucho en el soporte de recarga y extraiga un poquito de tinta (siguiendo el paso 6 del manual)
   2) Apoye los inyectores del cartucho sobre algunos pañuelos de papel durante 20 minutos. Si el cartucho deja de gotear, instálelo en la impresora y ejecute la utilidad "limpieza de cabezales" antes de imprimir.

PRECAUCIONES

1. Utilice estas herramientas exclusivamente para el proceso de recarga indicado. Tras su utilización, guárdelas adecuadamente para un uso posterior.

2. Para evitar herirse, maneje con cuidado la aguja y/o el punzón y guárdelos con su correspondiente protector.

3. Vaya con cuidado para no salpicar ni manchar su ropa u otros objetos mientras realiza la recarga. Si esto ocurre, lávelos inmediatamente.

4. En caso de contacto con la piel, lavar con agua y jabón. En caso de contacto con los ojos, aclarar abundante e inmediatamente con agua y consultar al médico.

5. No ingerir ni inhalar. En caso de accidente , consulte a su médico inmediatamente.

6. Manténgase fuera del alcance de los niños. Protéjase de los rayos solares directos y de las temperaturas extremas.

Advertencia: Todas las marcas y modelos mencionados están registrados por sus respectivos fabricantes.