Instrucciones para las referencias: HPI-0004C / 2040B / 2041C / 2042Y / 2043M

1

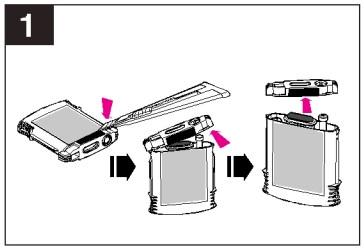

1. Tal y como muestra el dibujo, corte la etiqueta que hay entre el cuerpo y la tapa del cartucho con una herramienta afilada como un cuchillo, **y retire la tapa**.

   *** Atención:** Tenga cuidado al manejar la herramienta para no herirse.

2

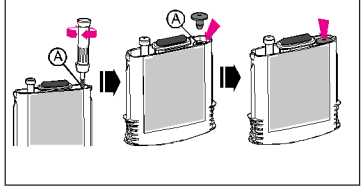

2. Con el punzón, retire la bola de plástico **de la parte A**, y tape el orificio con **el tapón de goma suministrado**.

   *** Atención:** Si el orificio de entrada no queda bien cerrado, la tinta podría gotear.

3

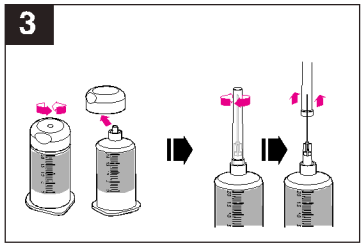

3. Abra la botella de tinta y póngale la aguja.

4

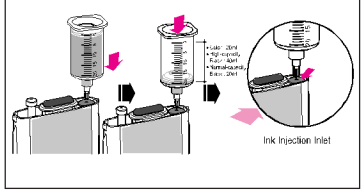

4. Inserte la aguja en el centro de la tapa de goma de la parte A. Inyecte lentamente la cantidad de tinta indicada a continuación, presionando el émbolo de la botella. Una vez hecho retire la botella y la aguja.

   - Cartucho de color: 20 ml
   - Cartucho negro de alta capacidad: 40 ml
   - Cartucho negro de capacidad normal: 20 ml

   - Atención 1: El volumen indicado es para cartuchos completamente vacíos.
   - Atención 2: Si inyecta demasiada tinta o lo hace demasiado rápido, la tinta podría rebosar o gotear.

5

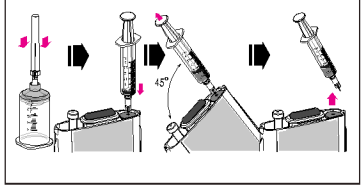

5. Coloque la aguja en la jeringa e insértela en el tapón de goma de la parte A. Tal y como muestra el dibujo, ladee el cartucho 45 grados y extraiga 1 ml de tinta. Una vez hecho retire la jeringuilla.

   -Nota: Ponga especial cuidado en no volver a introducir la tinta en el cartucho

6

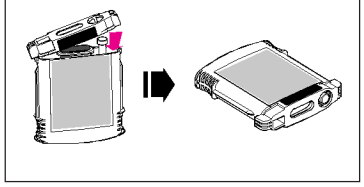

6. Una el cuerpo y la tapa del cartucho, instálelo en la impresora y ejecute la utilidad "limpieza de cabezales" antes de imprimir.

   Nota : Si aparece el mensaje "Sin tinta", léase "Resolución de problemas tras la recarga" que hay al final del manual y realice los pasos oportunos.

Note 2

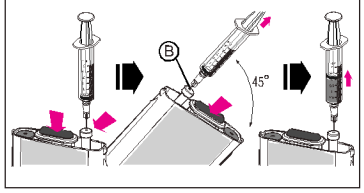

Nota : Si las impresión no es del todo buena, proceda como se indica a continuación:

1) Incline el cartucho hacia abajo, tal como muestra el dibujo y póngale la aguja a la jeringuilla. Entonces pincha la parte B con la jeringuilla.

2) Con su pulgar mantenga presionado el tapón de goma negro, mientras saca el émbolo hasta los 2ml. Quite la jeringuilla y retire su pulgar del tubo de goma.

3) Una el cuerpo y la tapa del cartucho, instálelo en la impresora y ejecute la utilidad "limpieza de cabezales" antes de imprimir.

COMO REALIZAR CON ÉXITO LA RECARGA

Momento y método apropiado de recarga

1) Intente recargar el cartucho tan pronto como se acabe la tinta.

Si continua imprimiendo cuando la tinta ya está agotada, o deja de utilizar su cartucho durante mucho tiempo, los inyectores resultarán dañados (secos) y el cartucho no será apto para el reciclado.

2) Si realiza un uso normal y continuado de la impresora, el momento de inyectar la cantidad recomendada de tinta en el cartucho, es cuando las impresiones empiezan a no ser del todo buenas porque la tinta se está acabando.

Dentro del cartucho la tinta está en una bolsa con la presión interna adecuada. Si inyecta demasiada tinta, la presión interna se vuelve inestable, será difícil conseguir buenas impresiones ya que, o bien la tinta goteará por los inyectores, o la emisión de tinta durante la impresión será insuficiente.

Para conseguir un buen reciclado, le recomendamos que realice la recarga tan pronto se haya agotado la tinta del cartucho, siguiendo el manual de usuario.

RESOLUCIÓN DE PROBLEMAS

1. Si tras la recarga la impresora no funciona y nos muestra el mensaje "sin tinta" o se enciende la luz roja:

Solución:
Siga los pasos indicados a continuación para anular la "comunicación bi-direccional". Instale el cartucho en la impresora.

Haga click en el botón de [Inicio] en la barra de tareas de Windows -> haga click en [Ejecutar] -> escriba en la caja "HPRCFGO9" -> haga click en [Continuar] -> deshabilite "bi-directional communication (B)" en la ventana -> haga click en [OK] y reinicie el ordenador.

2. Si la vida útil del cartucho ha finalizado y la impresora no funciona con una luz roja parpadeando:

Solución:
Si la vida útil del cartucho ha finalizado, la impresora no lo reconocerá. En este caso no podrá utilizar la tinta restante del cartucho y deberá reemplazarlo.

- Atención: Si instala un cartucho nuevo en la impresora, habilite "bi-directional communication (B)" siguiendo los pasos de la solución 1), para que la impresora reconozca este cartucho antes de usarlo.

Si la calidad de la impresión no mejora tras seguir estos consejos, contacte a su distribuidor local a través de la web: www.inktec.com

PRECAUCIONES

1. Utilice estas herramientas exclusivamente para el proceso de recarga indicado. Tras su utilización, guárdelas adecuadamente para un uso posterior.

2. Para evitar herirse, maneje con cuidado la aguja y/o el punzón y guárdelos con su correspondiente protector.

3. Vaya con cuidado para no salpicar ni manchar su ropa u otros objetos mientras realiza la recarga. Si esto ocurre, lávelos inmediatamente.

4. En caso de contacto con la piel, lavar con agua y jabón. En caso de contacto con los ojos, aclarar abundante e inmediatamente con agua y consultar al médico.

5. No ingerir ni inhalar. En caso de accidente , consulte a su médico inmediatamente.

6. Manténgase fuera del alcance de los niños. Protéjase de los rayos solares directos y de las temperaturas extremas.

Advertencia: Todas las marcas y modelos mencionados están registrados por sus respectivos fabricantes.