Instrucciones para las referencias: HPI-8611T

1

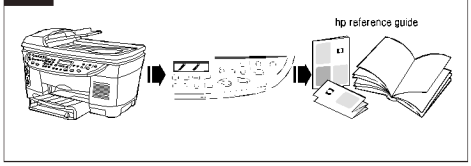

1. Cuando recargue por 1ª vez después que haya aparecido el mensaje "Sin Tinta":
1) No realice la recarga aunque aparezca el mensaje "Sin tinta", sino que "Modifique la configuración de la impresora" y continúe imprimiendo.

Nota: Aunque aparezca el mensaje "Sin tinta", todavía queda tinta en el cartucho y el cabezal y se puede seguir imprimiendo.

2) Para más detalles de como "Modificar la configuración de la impresora, consulte el manual de hp.

Ej.)

Officejet d series	La opción "Ignorar el indicador de tinta" en Situación y Mantenimiento
Cp 1160	La opción "Anular el indicador del nivel de tinta" en el Sistema de Suministro de tinta

Nota: Si ha perdido el manual de su HP, contacte con el centro de soporte al usuario de HP.

3) Una vez se acabe la tinta habiendo seguido las instrucciones indicadas, realice la recarga siguiendo los procedimientos descritos a continuación.

2

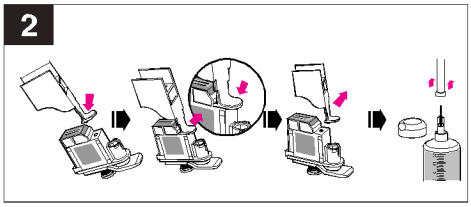

2. Una vez se haya acabado la tinta tras haber seguido el procedimiento anterior y vaya usted a recargar cartucho y cabezal:

Atención 1: Asegúrese de realizar la recarga en el siguiente orden: "Recarga del cabezal->Recarga del Cartucho->Modificar la configuración de la impresora (multifunción todo en uno)

Atención 2 : Una vez haya completado la "modificación de la impresora", debe recargar tanto el cabezal como el cartucho.

Recarga del cabezal
Tal como indica el dibujo, hunda la bola de metal en la parte inferior del cabezal con la parte superior superior saliente del adaptador, para crear un orificio por el que introduciremos la tinta.
Abra la botella y póngale la aguja

3

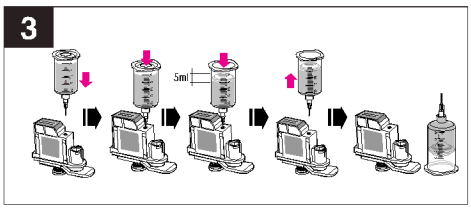

3. Tal y como muestra el dibujo introduzca la aguja por el orificio del cabezal.
Inyecte lentamente 5ml de tinta presionando el émbolo de la botella. Una vez hecho retire la botella y la aguja del cartucho.

Atención: El volumen de tinta recomendado es para cartuchos completamente vacíos. Si inyecta demasiada tinta o lo hace muy rápido, la tinta puede gotear o rebosar.

4

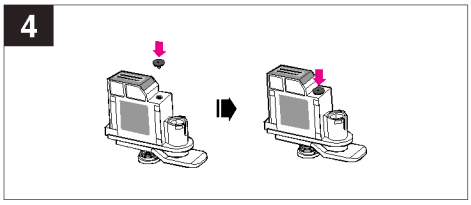

4. Tape bien el agujero del depósito de tinta con el tapón de goma.

Atención: Asegúrese que el orificio queda completamente cerrado, ya que si no es así el cartucho gotearía.

5

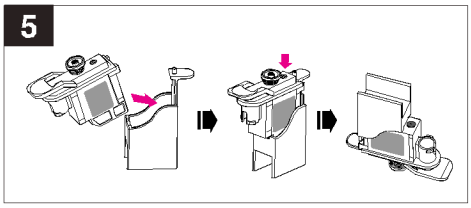

5. Tal y como se muestra en el dibujo, coloque el cabezal en el soporte de recarga y empújelo hacia abajo hasta que quede perfectamente ajustado.

6

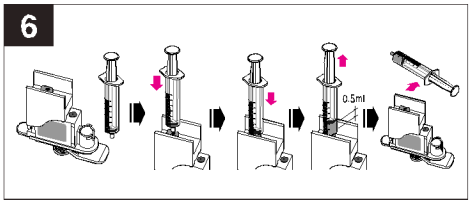

6. Ponga boca abajo el soporte de recarga, inserte la jeringa en el orificio de goma del adaptador, y succione el aire del cartucho hasta que haya sacado 0,5 ml de tinta. Entonces retire la jeringa.

Atención: Para realizar este paso no debe poner la aguja a la jeringuilla y ponga especial cuidado en la retirada de aire y tinta, para no introducirlos de nuevo en el cartucho.

Nota: Este proceso es para ajustar la presión de aire en el interior del cartucho y mejorar la calidad de impresión.

7

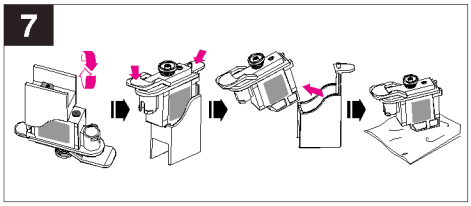

7. Ponga el adaptador en su posición normal, saque el cabezal y limpie con cuidado el exceso de tinta, de los inyectores. Instalelo en la impresora.

Nota: Si la tinta gotea por los inyectores tras la recarga repita el paso 6. Si lo instalamos goteando puede provocar un mal funcionamiento de la impresora

Advertencia: Todas las marcas y modelos mencionados están registrados por sus respectivos fabricantes.

Instrucciones para las referencias: HPI-8611T

8

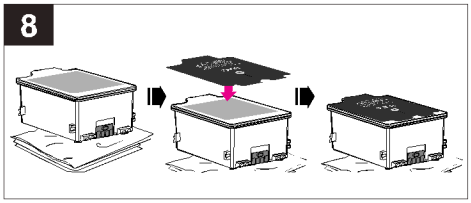

8. **Recarga del cartucho**
Coloque el cartucho sobre unos pañuelos de papel.
Coloque la pegatina tapando la etiqueta del cartucho en la posición que se indica en el dibujo. Preste especial atención en la posición en la cual coloca la pegatina.

9

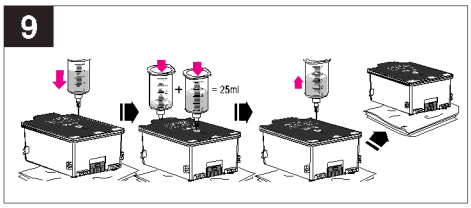

9. Introduzca la aguja verticalmente, atravesando el agujero de entrada marcado en la pegatina.
Inyecte lentamente 25 ml de tinta presionando el émbolo de la botella durante 60 segundos.
Una vez hecho retire la botella y la aguja del cartucho. Limpie el exceso de tinta del cartucho e instálelo en la impresora.
Atención 1: El volumen de tinta recomendado es para cartuchos completamente vacíos. Si inyecta demasiada tinta o lo hace muy rápido, la tinta puede gotear o rebosar.

Atención 2: Si lo instala goteando puede provocar un mal funcionamiento de la impresora.

10

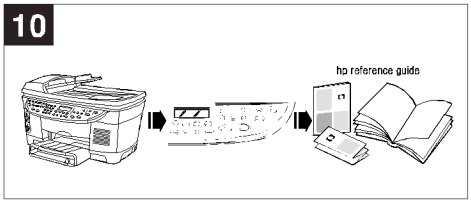

10. **Modificar la configuración de la impresora (multifunción o todo en uno)**

Tras instalar el cabezal y el cartucho recargados en la impresora, complete la Modificación de la configuración de la impresora (multifunción o todo en uno), tal y como se describe en el "Paso 1".
Antes de usar la impresora, ejecute el proceso "Limpieza de cabezales" tal como se explica en el manual de HP.

Nota: Si el cartucho gotea por los inyectores o la calidad de impresión no es del todo buena, léase "Resolución de problemas tras la recarga" que hay al final del manual y realice los pasos oportunos.

COMO REALIZAR CON ÉXITO LA RECARGA

Momento y método apropiado de recarga

1) Intente recargar el cartucho tan pronto como se acabe la tinta una vez seguido el "paso1" del manual. El paso 1 nos indica que debemos continuar imprimiendo una vez modificada la configuración de la impresora (multi-función todo-en-uno).

Si continua imprimiendo cuando la tinta ya está agotada, o deja de utilizar su cartucho durante mucho tiempo, los inyectores pueden estar dañados (secos) y cabezal y el cartucho podrían no ser ya aptos para el reciclado.
Si intenta realizar la recarga sin seguir el "paso 1", es posible que puede inyectar la cantidad de tinta indicada, pero al quedar todavía tinta en el cabezal, éste puede estropearse por exceso de tinta.

2) Si realiza un uso normal y contin ado de la impresora, inyecte la cantidad de tinta recomendada solamente del color o colores que fallan en la impresión.

Hay una bolsa de aire en el cabezal que mantiene la presión de aire interna necesaria para dosificar la cantidad de tinta expulsada durante la impresión. Tras la recarga hay que ajustar hasta el nivel óptimo la presión interna de aire. Hay que tener en cuenta que si la bolsa de aire está deteriorada no podrá usarse dicho cabezal. Si se inyecta demasiada tinta, o la presión de aire es inestable, será imposible conseguir buenas impresiones ya que o bien goteará la tinta o su emisión será insuficiente.

Para conseguir un reciclado estable del cartucho y del cabezal, le recomendamos que rellene tan pronto se haya agotado, únicamente el color (colores) correspondiente, siguiendo las instrucciones del manual.

RESOLUCIÓN DE PROBLEMAS

1. Si la tinta no sale por los inyectores, o las impresiones salen con líneas blancas:

Causa:
El inyector está dañado (seco), porque se ha intentado imprimir sin tinta en el cartucho o porque se ha dejado secar más de un mes desde que se acabó la tinta.
Solución:
1) Coloque los inyectores del cartucho sobre un paño empapado en agua caliente al menos durante una hora (si el cartucho lleva más de 2 o 3 meses, dejarlo reposar al menos 3 horas).
2) Coloque el cartucho en el soporte de recarga, y manteniendo los inyectores abajo extraiga 0,5 ml de tinta.
3) Presione los inyectores del cartucho sobre un pañuelo de pape seco. Si la tinta se ve claramente, instale el cartucho en la impresora y ejecute la opción "limpieza de cabezales" antes de imprimir.

2. Si la tinta gotea por los inyectores, y los colores no imprimen correctamente:
Causa:
Se ha introducido en el cartucho más tinta del volumen recomendado o la presión interna del cartucho es inestable.
Solución:
1) Coloque el cartucho en el soporte de recarga; manteniendolos inyectores boca arriba, ajuste la presión de aire en el cartucho, succionando un poco de tinta (tal como indica el paso 6 del manual)
2) Apoye los inyectores del cartucho sobre algunos pañuelos de papel durante 20 minutos. Si el cartucho deja de gotear, instálelo en la impresora y ejecute la utilidad "limpieza de cabezales" antes de imprimir.
Atención: Si la tinta rebosa mezclándose con otros colores, es prácticamente imposible recuperar el cartucho. Es por ello muy importante tener mucho cuidado al inyectar el volumen recomendado de tinta y hacerlo muy lentamente.

Si la calidad de la impresión no mejora tras seguir estos consejos, contacte a su distribuidor local a través de la web: www.inktec.com

PRECAUCIONES

1. Utilice estas herramientas exclusivamente para el proceso de recarga indicado. Tras su utilización, guárdelas adecuadamente para un uso posterior.

2. Para evitar herirse, maneje con cuidado la aguja y/o el punzón y guárdelos con su correspondiente protector.

3. Vaya con cuidado para no salpicar ni manchar su ropa u otros objetos mientras realiza la recarga. Si esto ocurre, lávelos inmediatamente.

4. En caso de contacto con la piel, lavar con agua y jabón. En caso de contacto con los ojos, aclarar abundante e inmediatamente con agua y consultar al médico.

5. No ingerir ni inhalar. En caso de accidente , consulte a su médico inmediatamente.

6. Manténgase fuera del alcance de los niños. Protéjase de los rayos solares directos y de las temperaturas extremas.

Advertencia: Todas las marcas y modelos mencionados están registrados por sus respectivos fabricantes.